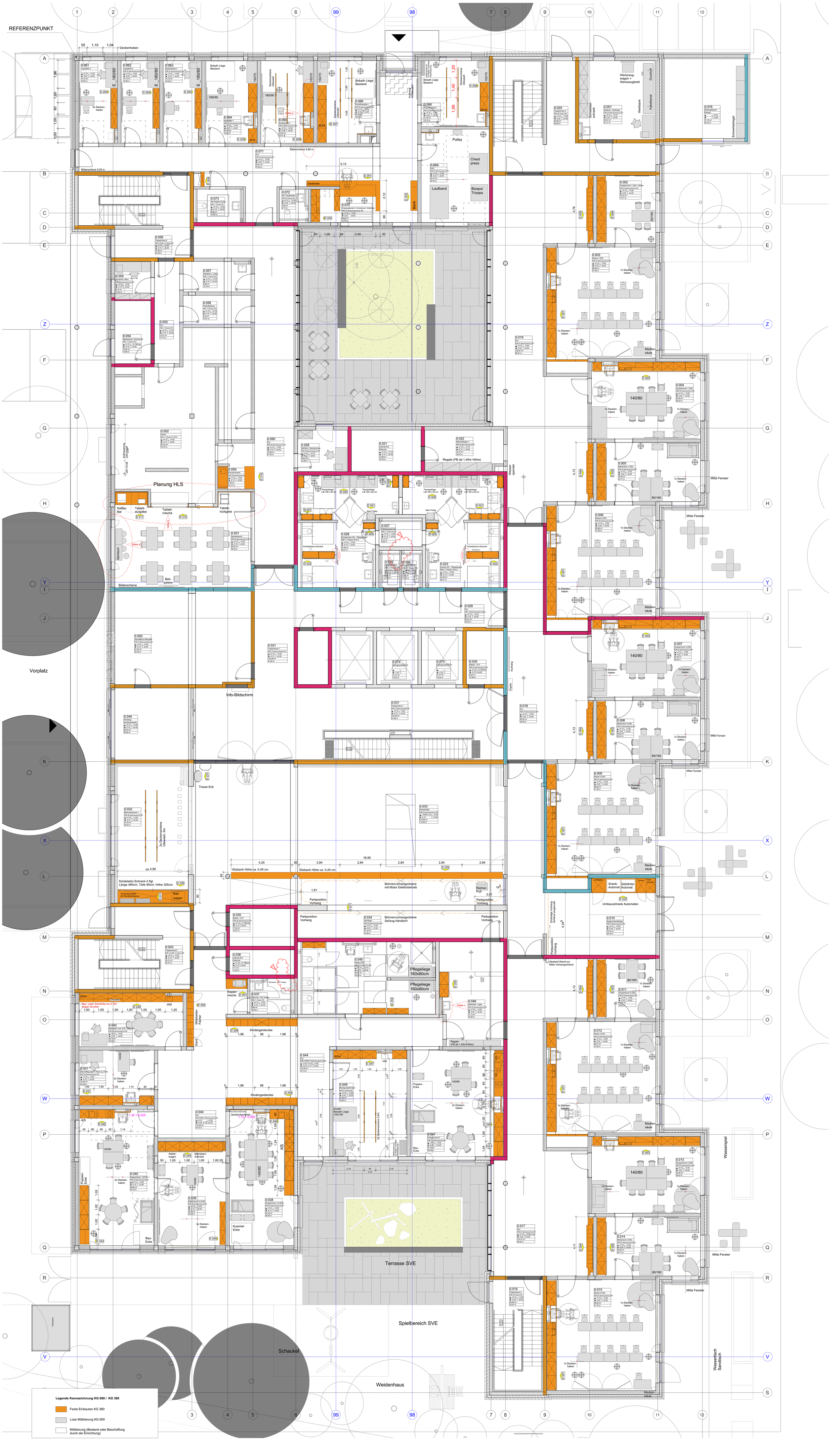

FFHLW - Fritz-Felsenstein-Haus e.V.
Neubau Außenstelle Langweid
Ecke Schulstraße / Römerstraße / Schubertstraße
86462 Langweid am Lech

Bauherr:
Fritz-Felsenstein-Haus e.V. für Körperbehinderte
Karwendelstraße 6-8
86343 Königsbrunn

Hinweise
- Aussenmaße sind Rohbaumaße, die Putzstärke wurde nicht berücksichtigt
- Türhöhen von OK Fertigfußboden bis UK Sturz
- Sämtliche Maße sind eigenverantwortlich vom Unternehmer zu prüfen
- Differenzen sind der AG Innenarchitekten zu melden
- Die Detailplanung ist zu beachten

INDEX	ÄNDERUNG	AUSGABEDATUM	INDEX	ÄNDERUNG	AUSGABEDATUM
a	0.051 Stahltische vor Fenster				
b	16.03.25 - Raum 0.051 Speisenausgabe				
c	01.10.25 - Raum 0.065 Ergotherapie1: Teils Einbauschrank auf 60 cm gekürzt)	01.10.25			
c	01.10.25 - Raum 0.046 Hilfsmittel Lager: Neu Rückwandverkleidung Waschbecken	01.10.25			

RAUMBILDENDER AUSBAU
Erdgeschoss
Werkplan

Plannummer:
FFHLW_5_RBA_G001_X_EG_Fc_Grundriss EG

GR Vorlage:
FFHLW_5_ARC_G010_X_EG_Fi_Grundriss EG

FFHLW
M 1 : 50
GEZ: MB
31.01.2025